

## Pour informations et projets

### Pour informations contacter

#### Dr Jean-Marie LEMAIRE

Médecin Psychiatre. Thérapeute Familial. Clinicien de Concertation. Directeur de l'ILTF, Institut Liégeois de Thérapie Familiale et Directeur du Service de Santé Mentale de Flémalle en Belgique. Président de APSF, Aide Psychologique Sans Frontières. Membre de l'EFTA (European Family Therapy Association).

- ▶ Adresse belge : 26, Impasse de l'Ange, 4000 Liège.
- ▶ Tel et fax : 0032 (0) 4.222.36.26
- ▶ Portable : 0032 (0) 477.37.59.57
- ▶ e-mail : jm.lemaire@concertation.net

### Contactez également

#### Muriel EXBRAYAT

- ▶ Portable : 0032 (0) 486.02.44.56
- ▶ e-mail : murielexbrayat@yahoo.fr

### Pour informations en France

#### Pierrette BAUDRY

Présidente de l'Association française pour la « Clinique de Concertation »

- ▶ Tel : 0033 (0) 6.63.35.31.56.

#### Catherine MARIETTE

Chargée de développement

- ▶ Tel : 0033 (0) 6.76.54.40.93.
- ▶ e-mail : afcc@concertation.net

### Pour informations en Italie

#### Michele CACCAVO

Président de l'Association italienne pour la « Clinique de Concertation »

- ▶ Adresse : Strada del Nobile, 8  
10131 Torino (Italie)
- ▶ Tel: 0039.34.82.22.75.59
- ▶ e-mail: mcaccavo@concertation.net

### Pour informations en Suisse

#### Dr Thomas WILL

Médecin spécialiste FMH

- ▶ Adresse : rue de Lausanne, 39  
1201 Genève (Suisse)
- ▶ Tel: 0041.79.214.87.59
- ▶ e-mail: thomas.will@bluewin.ch

### Pour informations en Algérie

#### Eveline CHEVALIER

- ▶ Tel: 00213.555.31.67.24
- ▶ e-mail: eveline\_chevalier@yahoo.fr

#### Mlle Saliha KEBBAS

- ▶ e-mail: sallykeb@yahoo.fr



I.L.T.F.  
INSTITUT LIEGEOIS  
DE THERAPIE FAMILIALE



I.F.T.C.  
INSTITUT DE FORMATION  
A LA THERAPIE CONTEXTUELLE



Ecole et Famille  
Réseaux Ecole-Famille-Quartier



C.I.S.P.  
Città in Solidarietà



Provincia di Alessandria



Comune di Tortona



A.F.C.C.  
Concertation  
Concertazione



A.I.C.C.  
Concertation  
Concertazione

# « Clinique de Concertation »

## Carte d'identité



[www.concertation.net](http://www.concertation.net)

## Le Sociogénogramme

**Noir :** Ceux qui vivent ensemble, représentés par un génogramme.  
Ex. : Famille de trois générations, parents séparés.

**Noir :** Autres personnes qui partagent la vie collective.  
Ex. : Les condisciples de l'école maternelle.

**Vert :** Ceux qui travaillent ensemble.  
Institutions = petites maisons.  
Professionnels = personnages.  
Ex. : Ecole, Directeur d'école, Institutrice, Psychologue scolaire, Juge...

### Flèches

**Bleues :** Entre ceux qui vivent ensemble.  
Ex. : La mère affronte le père, la tante aide la mère, la fille se fait du souci pour sa mère quand elle est triste.

**Oranges :** Entre ceux qui travaillent ensemble & ceux qui vivent ensemble.  
Ex. : Le juge décide qui des deux parents a la garde principale de la fille.

**Rouges :** Entre ceux qui vivent ensemble & ceux qui travaillent ensemble.  
Ex. : La fille s'adresse à l'institutrice de l'école maternelle.

**Vertes :** Entre ceux qui travaillent ensemble.  
Ex. : L'institutrice interpelle le médecin de l'hôpital, le médecin interpelle la psychologue.

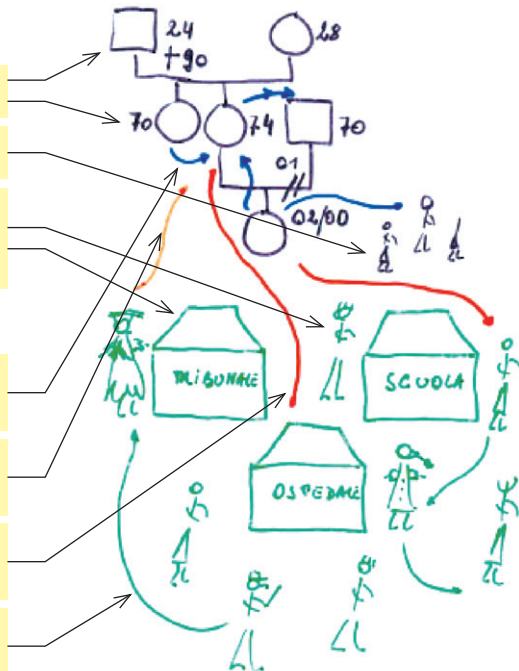

## Principes régulateurs de la « CDC »

- Partant de ses effets les plus récents (notre propre présence à la Figure de Travail Thérapeutique de Réseau réunie), reconstruire « De Proche en Proche » la force convocatrice des membres de la famille en s'attachant davantage à la trace des activations et leur représentation à l'aide du « Sociogénogramme » qu'à leur qualité.

- S'adapter au potentiel extensif activateur du réseau convoqué par les membres de la famille sans lui opposer de limite. Accepter et s'allier à l'ouverture.

- Parler comme si les personnes dont nous parlons et qui ne sont pas là étaient présentes. Être vigilants les uns vis-à-vis des autres, avec tact et délicatesse, pour construire un parler respectueux de tous.

## Les étapes vers une Figure du Travail Thérapeutique de Réseau

- Faire un « Gribouillis » (dessiner un « Sociogénogramme » à main libre).
- Identifier un Professionnel Directement Concerné (PDC) en mesure de garder une attention multidirectionnelle qui rédigera, à l'étape 6 l'invitation.
- Demander l'avis des responsables des services concernés sur la faisabilité de l'action.
- Organiser une Coordination Spécifique (optionnelle)
- Choisir la dimension et la figure du Travail Thérapeutique de Réseau indiquée.
- Rédiger, avec les personnes, avec les membres de la famille concernés, une invitation.