

## Pour informations et projets

### Pour informations contacter

#### Dr Jean-Marie LEMAIRE

Médecin Psychiatre. Thérapeute Familial. Clinicien de Concertation. Directeur de l'ILTF, Institut Liégeois de Thérapie Familiale. Membre de l'EFTA (European Family Therapy Association).

- ▶ Adresse belge : 26, Impasse de l'Ange, 4000 Liège.
- ▶ Portable : 0032 (0) 477.37.59.57
- ▶ e-mail : drjmlenaire@gmail.com

### Contact Algérie

#### Sabrina Daoui

- ▶ Tel: 00213 560 25 94 88
- ▶ e-mail: psychologue20032003@yahoo.fr

### Contact Belgique

#### Florence CHABOT

- ▶ Portable : 0032 (0) 495.56.39.23
- ▶ e-mail : flo.chabot66@gmail.com

### Contact France

#### Catherine MARIETTE

- ▶ Tel : 0033 (0) 6.76.54.40.93.
- ▶ e-mail : afcc@concertation.net

### Contact Italie

#### Michele CACCAVO

- ▶ Adresse : Strada del Nobile, 8  
10131 Torino (Italie)
- ▶ Tel: 0039.34.82.22.75.59
- ▶ e-mail: mcaccavo@concertation.net

### Contact Mail

#### Eveline CHEVALIER

- ▶ Portable: 0032 (0)479.74.53.71
- ▶ Tel: 00223.76.47.71.86
- ▶ e-mail: eveline\_chevalier@yahoo.fr

### Contact Québec

#### Fabrice LEROY

- ▶ Tel: 001450 463-7100, poste 3097
- ▶ e-mail: Fabrice.Leroy@longueuil.quebec

### Contact Suisse

#### Dr Thomas WILL

- Médecin spécialiste FMH
- ▶ Adresse : rue de Lausanne, 39  
1201 Genève (Suisse)
  - ▶ Tel: 0041.79.214.87.59
  - ▶ e-mail: thomas.will@bluewin.ch



INSTITUT LIÉGEOIS  
DE THÉRAPIE FAMILIALE



INSTITUT DE FORMATION  
À LA THÉRAPIE CONTEXTUELLE



« **Clinique de  
Concertation** »  
Carte d'identité

[www.concertation.net](http://www.concertation.net)

## Le Sociogénogramme

**Noir :** Ceux qui vivent ensemble, représentés par un génogramme.  
Ex. : Famille de trois générations, parents séparés.

**Noir :** Autres personnes qui partagent la vie collective.  
Ex. : Les condisciples de l'école maternelle.

**Vert :** Ceux qui travaillent ensemble.  
Institutions = petites maisons.  
Professionnels = personnages.  
Ex. : Ecole, Directeur d'école, Institutrice, Psychologue scolaire, Juge...

### Flèches

**Bleues :** Entre ceux qui vivent ensemble.  
Ex. : La mère affronte le père, la tante aide la mère, la fille se fait du souci pour sa mère quand elle est triste.

**Oranges :** Entre ceux qui travaillent ensemble & ceux qui vivent ensemble.  
Ex. : Le juge décide qui des deux parents a la garde principale de la fille.

**Rouges :** Entre ceux qui vivent ensemble & ceux qui travaillent ensemble.  
Ex. : La fille s'adresse à l'institutrice de l'école maternelle.

**Vertes :** Entre ceux qui travaillent ensemble.  
Ex. : L'institutrice interpelle le médecin de l'hôpital, le médecin interpelle la psychologue.

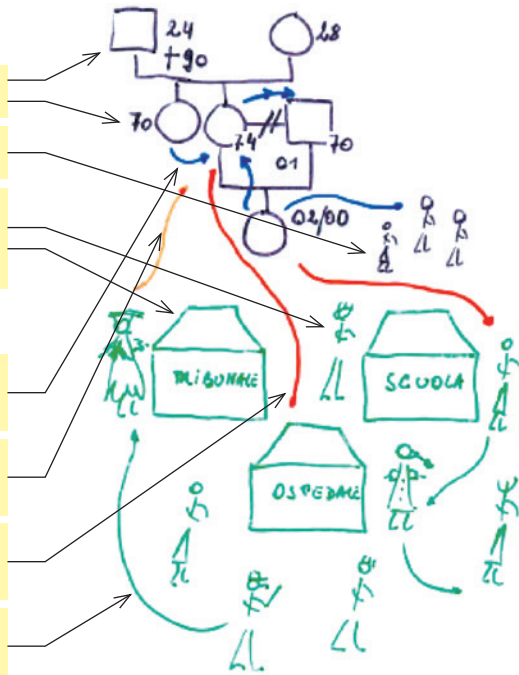

## Principes régulateurs de la « CDC »

- Partant de ses effets les plus récents (notre propre présence à la Figure de Travail Thérapeutique de Réseau réunie), reconstruire « De Proche en Proche » la force convocatrice des membres de la famille en s'attachant davantage à la trace des activations et leur représentation à l'aide du « Sociogénogramme » qu'à leur qualité.

- S'adapter au potentiel extensif activateur du réseau convoqué par les membres de la famille sans lui opposer de limite. Accepter et s'allier à l'ouverture.

- Parler comme si les personnes dont nous parlons et qui ne sont pas là étaient présentes. Être vigilants les uns vis-à-vis des autres, avec tact et délicatesse, pour construire un parler respectueux de tous.

## Les étapes vers une Figure du Travail Thérapeutique de Réseau

- Faire un « Gribouillis » (dessiner un « Sociogénogramme » à main libre).
- Identifier un Professionnel Directement Concerné (PDC) en mesure de garder une attention multidirectionnelle qui rédigera, à l'étape 6, l'invitation.
- Demander l'avis des responsables des services concernés sur la faisabilité de l'action.
- Organiser une Coordination Spécifique (optionnelle)
- Choisir la dimension et la figure du Travail Thérapeutique de Réseau indiquée.
- Rédiger, avec les personnes, avec les membres de la famille concernés, une invitation.